

PROSPECTUS

2022-23

माहिती पत्रक

२०२२-२०२३



दंडकावण्य शैक्षणिक व सांस्कृतिक विकास संशोधन संस्था, गडचिरोली द्वारा संचालित

श्री. गोविंदराव मुनघाटे कला व विज्ञान महाविद्यालय, कुरखेडा

ता. कुरखेडा, जि. गडचिरोली

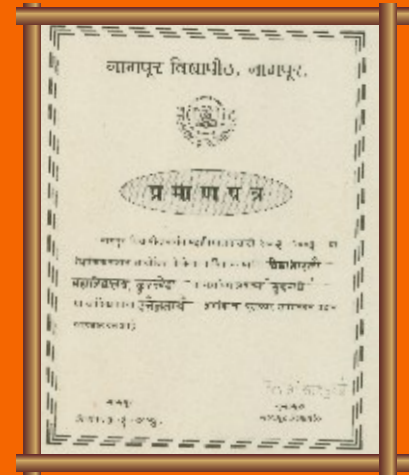



दंडकारण्य शैक्षणिक व सांस्कृतिक विकास संशोधन संस्था, गडचिरोली द्वारा संचालित
श्री. गोविंदराव मुनघाटे कला व विज्ञान महाविद्यालय, कुरखेडा
ता. कुरखेडा, जि. गडचिरोली

PHONE : 07139-245475 // 245358 // FAX : 07139-245475

E-mail : vidyakurkheda@rediffmail.com // website : www.sgmunghatecollege.in

**1-Star Award by Ministry of
Education Institute Innovation Council**

सुवर्ण महोत्सव
50
1972-2022
दंडकारण्य शैक्षणिक व सांस्कृतिक
विकास संशोधन संस्था, गडचिरोली



PROSPECTUS
माहिती पत्रक
2022-2023

माहिती पत्रक

२०२२-२०२३

AFFILIATED TO : GONDWANA UNIVERSITY, GADCHIROLI

ADDRESS : AT. POST. -KURKHEDA, DISTT. GADCHIROLI, MAHARASHTRA - 441209

PHONE : 07139-245475 // 245358 // FAX : 07139-245475

E-mail : vidyakurkheda@rediffmail.com // website : www.sgmunghatecollege.in



श्री. गोविंदराव मुनघाटे कला व विज्ञान महाविद्यालय, कुरखेडा, जि. गडचिरोली

महाविद्यालय विकास मंडळ (CDC)

१.	श्री. डी. बी. नरुले	अध्यक्षांचे प्रतिनिधी
२.	डॉ. प्रमोद मुनघाटे	सचिव
३.	प्रा. पी.एस.खोपे	विभाग प्रमुख
४.	डॉ. एन. टी. आरेकर	शिक्षक प्रतिनिधी
५.	प्रा. पी. एन. दानी	शिक्षक प्रतिनिधी
६.	प्रा. तृप्ता वाकडे	शिक्षक महिला प्रतिनिधी
७.	श्री. एम. के. बोबाटे	शिक्षकेत्तर प्रतिनिधी
८.	प्राचार्य सी. एल. डोंगरवार	शिक्षण क्षेत्र प्रतिनिधी
९.	श्री. नानाभाऊ नाकाडे	उद्योग क्षेत्र प्रतिनिधी
१०.	डॉ. सतिश गोगुलवार	समाजसेवा क्षेत्र प्रतिनिधी
११.	डॉ. अभय सोळंकी	IQAC-समन्वय
१२.	अध्यक्ष विद्यार्थी परिषद	विद्यार्थी प्रतिनिधी
१३.	सचिव विद्यार्थी परिषद	विद्यार्थी प्रतिनिधी
१४.	डॉ. आर. जी. मुनघाटे	सदस्य, सचिव



दंडकारण्य शैक्षणिक व सांस्कृतिक विकास संशोधन संस्था, गडचिरोली

कार्यकारी मंडळ

संस्थापक अध्यक्ष स्व. गोविंदराव ना. मुनघाटे

१.	डॉ. आर. जी. मुनघाटे	अध्यक्ष
२.	श्री. देवाजी भि. नरुले	उपाध्यक्ष
३.	डॉ. प्रमोद गो. मुनघाटे	सचिव
४.	श्री. अनिल गो. मुनघाटे	सहसचिव
५.	श्री. पी. एन. पाटील म्हशाखेत्री	सदस्य
६.	प्रा. ए. जी. बंदे	सदस्य
७.	प्रा. एस. डी. दुधमोचन	सदस्य
८.	श्री. एन. के. बानबले	सदस्य
९.	श्री. सुरेश आर. लडके	सदस्य
१०.	श्री. सौरभ आर. मुनघाटे	सदस्य

■ **Vision:**

Transformation of students, through quality education, into enlightened, successful, global citizens as well as leaders of their own local communities.

■ **Mission:**

Empowering the economically challenged and socially marginalized tribal people of the region and making them enlightened, successful and developed personalities so that they might serve well their own communities and the nation at large as dutiful citizens and productive members of society.

■ **Objective:**

- * Socio-economic empowerment of the youth of the tribal region.
- * Emancipation of the marginalized, suppressed tribal people of the area.
- * Enlightening the youth of the locality through higher education.
- * Making the youth healthy citizens of the country and its productive members.
- * Moulding the character of the youth instilling in them moral values, the desire to serve the nation and wish to strive for national integration and communal harmony.
- * Preserving of the tribal cultural and gradually fusing it with the mainstream culture with its own distinct identity.



दंडकारण्य शैक्षणिक व सांस्कृतिक विकास संशोधन संस्था, गडचिरोली द्वारा संचालित

श्री. गोविंदराव मुनघाटे कला व विज्ञान महाविद्यालय, कुरखेडा, जि. गडचिरोली

संकल्पना

ग्रामीण आदिवासी विभागातील विद्यार्थ्यांना शहरात जाऊन उच्च शिक्षण घेणे आर्थिकदृष्ट्या शक्य नसल्यामुळे इच्छा असूनही त्यांना शिक्षणापासून वंचित रहावे लागते. कुरखेडा ह्या तालुक्याच्या ठिकाणी उपरोक्त महाविद्यालय सुरु करण्यामागे ग्रामीण आदिवासी विभागाचा शैक्षणिकदृष्ट्या विकास होऊन प्रगतीच्या क्षेत्रात हा जिल्हा मागे पडू नये, ही दृढ संकल्पना मनाशी बाळगून संस्थेने महाविद्यालय सुरु केले आहे.

आवाहन

या सुसंधीचा या विभागातील जनतेने फायदा घ्यावा व स्वतःच्या शैक्षणिक संवर्धनाबरोबरच या विभागाच्या सर्वकष विकासाची मोलाची कामगिरी या महाविद्यालयाच्या माध्यमातून घडविण्याची जबाबदारी आजचे तरुण विद्यार्थी / शिक्षक व पालक यांचेवर आहे. ज्यामुळे इतर जिल्ह्याच्या तूलनेत हा जिल्हा व येथील विद्यार्थी कुठेही कमी पडणार नाहीत, ही दक्षात घेणे आज काळाची गरज आहे.

अपेक्षा

उपरोक्त कृतसंकल्पाचे संवर्धन, संरक्षण व समृद्धी यांचे केंद्रबिंदू हे महाविद्यालय ठरावे यासाठी ज्ञान, विज्ञान, कला आणि संस्कृती या क्षेत्रातील समाजाभिमुख विकासासाठी या महाविद्यालयाचा विकास होणे अत्यावश्यक आहे. त्याच्या कार्यक्षम निर्मितीसाठी जनतेचे सहकार्य अपेक्षित आहे. या महाविद्यालयात शिकणाऱ्या केवळ विद्यार्थ्यांनाच नव्हे तर सर्व सामान्य जनतेलाही महाविद्यालय माझे आहे असे स्वाभिमानाने सांगता यावे ह्यासाठी सर्वतोपरी प्रयत्न करू या !

डॉ. आर. जी. मुनघाटे

प्राचार्य

श्री. गोविंदराव मुनघाटे कला व विज्ञान महाविद्यालय, कुरखेडा, जि. गडचिरोली



विज्ञान कनिष्ठ महाविद्यालय

महाविद्यालयात खालील अभ्यासक्रमाकरीता प्रवेश दिल्या जाईल.

विज्ञान विभाग

- १) मराठी २) इंग्रजी (आवश्यक विषय) ३) भौतिकशास्त्र
४) गणित ५) रसायनशास्त्र ६) जीवनशास्त्र



वरिष्ठ महाविद्यालय

कला शाखा: बी.ए.-



(विद्यापीठाच्या निर्देशानुसार खालील अभ्यासक्रमात बदल करण्यात येतील.)

आवश्यक विषय :

- १) मराठी २) इंग्रजी

ऐच्छिक विषय :

- १) इतिहास/समाजशास्त्र
२) राज्यशास्त्र / अर्थशास्त्र
३) मराठी वाङ्मय/ इंग्रजी वाङ्मय



वरिष्ठ महाविद्यालय

M. A. I II

- १) मराठी : १. नाटक
प्रथम वर्ष २. अर्वाचीन कविता
सेम - I व ३. लोकसाहित्य
सम - II ४. साहित्यशास्त्र
- द्वितीय वर्ष १. प्राचीन व मध्ययुगीन कविता
सेम - III व २. विशेष ग्रंथकार
सेम - IV ३. भाषा विज्ञान व व्याकरण
४. प्राचीन मराठी वाङ्मयाचा इतिहास
- २) समाजशास्त्र 1) Perspectives on Indian Society
प्रथम वर्ष 2) Methodology of Social Research
सेम - I व 3) Urban Society in India
सम - II 4) Sociology of Kinship, Marriage & Family
- द्वितीय वर्ष 1) Theoretical Perspective in Sociology
सेम - III व 2) Sociology of Change & Development
सेम - IV 3) Industry & Society in India
4) Political Sociology



Senior College
वरिष्ठ महाविद्यालय

► **SCIENCE FACULTY : B. Sc. I II III**

COMPULSORY SUBJECT :

1) English 2) Marathi (Only B.Sc. I)

OPTIONAL SUBJECT :

Any Three of the following Groups :

- 1) Chemistry, Botany, Zoology
- 2) Physics, Electronics, Mathematics
- 3) Chemistry, Geology, Zoology
- 4) Chemistry, Physics, Mathematics
- 5) Physics, Computer Science, Mathematics
- 6) Chemistry, Microbiology, Botany
- 7) Chemistry, Physics, Geology
- 8) Computer, Electronics, Maths

► **M. Sc. I**

- 1) Chemistry
- 2) Microbiology



FEE STRUCTURE FOR JUNIOR COLLEGE
STUDENTS NOT GETTING ANY CONCESSION SUCH AS SCHOLARSHIP

Sr. No.	Fee Details	XI	XII
1	Admission Fee	18	20
2	Laboratory Fee	70	70
3	Identity Card Fee	20	20
4	Caution Money	50	0
5	Tuition Fee	216	220
6	Term Fee	36	40
		410	370



SHRI GOVINDRAO MUNGHATE ARTS & SCIENCE COLLEGE, KURKHEDA

FEE STRUCTURE FOR THE YEAR 2022-2023

Sr. No.	Particulars	B.A. I B.Sc. I	B.A. II B.Sc. II	B.A. III B.Sc. III	
	University Fee				
1.	Annual Fee	125	125	125	
2.	Student Welfare Fund	05	05	05	
3.	Student Medical Aid Fund	05	05	05	
4.	Student Aid Fund	35	35	35	
5.	Uni. Games & Cultural Fee	25	25	25	
6.	Student Union Fee	05	05	05	
7.	Medical Test. Exa. Fee	25	25	25	विद्यापीठात
8.	Enrollment Fee	125	125	125	→ फक्त
9.	Ashwamedh Fee	30	30	30	प्रथम
10.	E-Service Fee	50	50	50	प्रवेशाचे
11.	Environment Fee	150	00	00	वेळेस
12.	Disaster Management Fee	10	10	10	
13.	NSS Self Finance Unit Fee	10	10	10	
	Total (A)	600	450	450	

SHRI GOVINDRAO MUNGHATE ARTS & SCIENCE COLLEGE, KURKHEDA

FEE STRUCTURE FOR THE YEAR 2022-2023

Sr. No.	Particulars	B.A. I B.Sc. I	B.A. II B.Sc. II	B.A. III B.Sc. III	
	College Fee				
1.	Cautions Money	50	00	00	
2.	Library Fee	100	100	100	
3.	Extra Curricular Activities	40	40	40	
4.	Games Sport & Gymkhana	120	120	120	
5.	College Magazine Fee	100	100	100	
6.	Admission Fee	25	25	25	
7.	Laboratory Fee	800	800	800	
8.	Laboratory Fee	1500	1500	1500	→ Only For Science Practical Subject
9.	Development Fee	600	600	600	
10.	Identity Card Fee	25	25	25	
11.	Tuition Fee	800	800	800	
12.	Physical Efficiency Test	20	20	20	
13.	Maintenance Fee	320	320	320	
14.	Cycle stand Fee	60	60	60	→ Only Science Faculty Students
15.	College Maintenance	1892	1892	1892	
	Total (B)	6452	6402	6402	



SHRI GOVINDRAO MUNGHATE ARTS & SCIENCE COLLEGE, KURKHEDA

FEE STRUCTURE FOR THE YEAR 2022-2023

Sr. No.	Particulars	M.A. I	M.A. II	M.Sc. I	
	University Fee				
1.	Annual Fee	125	125	125	
2.	Student Welfare Fund	05	05	05	
3.	Student Medical Aid Fund	05	05	05	
4.	Student Aid Fund	100	100	100	
5.	Uni. Games & Cultural Fee	25	25	25	
6.	Student Union Fee	05	05	05	
7.	Medical Test. Exa. Fee	30	30	30	विद्यापीठात
8.	Enrollment Fee	125	0	125	→ फक्त
9.	Ashwamedh Fee	30	30	30	प्रथम
10.	E-Service Fee	50	50	50	प्रवेशाचे
11.	Environment Fee	00	00	00	वेळेस
12.	Disaster Management Fee	10	10	10	
13.	NSS Self Finance Unit Fee	10	10	10	
	Total (A)	520	395	520	

SHRI GOVINDRAO MUNGHATE ARTS & SCIENCE COLLEGE, KURKHEDA

FEE STRUCTURE FOR THE YEAR 2022-2023

Sr. No.	Particulars	M.A. I	M.A. II	M.Sc. I	
	College Fee				
1.	Cautions Money	100	00	100	
2.	Library Fee	400	400	400	
3.	Extra Curricular Activities	150	150	150	
4.	Games Sport & Gymkhana	300	300	300	
5.	College Magazine Fee	100	100	100	
6.	Admission Fee	200	200	200	
7.	Laboratory Fee	00	00	10304	→ Only For Science Practical Subject
8.	Development Fee	600	600	600	
9.	Identity Card Fee	20	20	20	
10.	Tuition Fee	7729	7729	15456	
11.	Physical Efficiency Test	30	30	30	
12.	Maintenance Fee	400	400	600	
13.	Cycle stand Fee	60	60	60	
	Total (B)	10089	9989	28320	



शिक्षण शुल्क

पदवी वर्ग (बी.ए. भाग १-२-३)	रु. ८००/-	विनाअनुदानित शुल्क	: रु. ५४९६.००
पदवी वर्ग (बी.एस्सी. भाग १-२-३)	रु. ८००/-	विनाअनुदानित शुल्क	: रु. ७७२९.००
पदव्युत्तर वर्ग (एम.ए. भाग १-२)		विनाअनुदानित शुल्क	: रु. ७७२९.००
पदव्युत्तर वर्ग - एम.एस्सी - १		विनाअनुदानित शुल्क	: रु. १५४५६.००

टिप : प्रवेश शुल्कात व शिक्षण शुल्कात विद्यापीठाने फेरबदल केल्यास त्यानुसार शुल्क आकारण्यात येईल.

- * शिक्षण शुल्क विद्यार्थ्यांच्या सोयीकरीता जुलैपासून मार्चपर्यंत आठ हप्त्यात वसूल केल्या जाईल.
- * प्रवेश घेतेवेळी एकंदर शुल्काशिवाय शिक्षण शुल्काचा प्रथम हप्ता विद्यार्थ्यांना द्यावा लागेल.
- * बाकीचे हप्ते दर महिन्याच्या १५ तारखेपर्यंत भरावयास हवे. त्यापुढे दर आठवड्याला ५० पैसे दंड म्हणून शुल्क देईपर्यंत आकारण्यात येतील.
- * जर त्या महिन्याच्या शेवटच्या तारखेपर्यंत शिक्षण शुल्क भरले नाही तर हजेरी पटावरून विद्यार्थ्यांचे नाव काढून टाकण्याचा अधिकार प्राचार्यांना राहिल.

विशेष सूचना :

* महाविद्यालय गोंडवाना विद्यापीठ, गडचिरोली शी संलग्नित असल्यामुळे शैक्षणिक सत्र २०२२-२०२३ मध्ये वरिष्ठ महाविद्यालयाच्या पुढील कोणत्याही (बी.ए., बी.एस्सी., एम.ए., एम.एस्सी.) प्रथम व तृतीय वर्षाच्या अभ्यासक्रमात प्रवेश घेऊ इच्छिणाऱ्या सर्व विद्यार्थ्यांना गोंडवाना विद्यापीठ, गडचिरोली द्वारा निर्देशित अभ्यासक्रमाकरीता 'सत्रांत परीक्षा पध्दती' SEMESTER PATTERN लागू राहतील.

प्रवेश शुल्काव्यतिरिक्त इतर शुल्कांविषयी महत्वाच्या सुचना

- * ओळख पत्राची किंमत २५ रु. वेगळी भरावी लागेल.
- * राजर्षी छत्रपती शाहू महाराज शिक्षण शुल्क व परिक्षा शुल्क प्रतिपूर्ती योजनेची सवलत प्राप्त होणाऱ्या तसेच शिष्यवृत्ती मिळणाऱ्या विद्यार्थ्यांना शिक्षण शुल्क स्वतः जवळून देणे गरजेचे नाही. राजर्षी छत्रपती शाहू महाराज शिक्षण शुल्क व परिक्षा शुल्क प्रतिपूर्ती योजनेचा फार्म सादर केल्या नंतर सरकारकडून सदर रक्कम विद्यार्थ्यांच्या खात्यामध्ये परिक्षा शुल्क जमा होईल.
- * इतर विद्यापीठातून गोंडवाना विद्यापीठात प्रवेश घेणाऱ्या विद्यार्थ्यांला रु. २००/- आगमन शुल्क Immigration Fee द्यावी लागेल.
- * जर एखाद्या विद्यार्थ्यांचे शुल्क जिल्हा परिषदतर्फे कोणत्याही कारणाने नामंजूर झाल्यास किंवा शिष्यवृत्ती अर्ज रद्द झाल्यास त्याला / तीला पूर्ण वर्षाचे शुल्क ताबडतोब भरावे लागेल.
- * मध्येच महाविद्यालय सोडल्यास त्या वर्षाचे पूर्ण शुल्क भरावे लागेल. एकदा प्रवेश शुल्क घेतल्यानंतर वसुल केलेले शुल्क परत केले जाणार नाही. तसेच पूर्ण शुल्क दिल्याखेरीज विद्यार्थ्यांला कोणतेही प्रमाणपत्र मिळणार नाही.
- * आमच्या महाविद्यालयात बी.ए. प्रथम वर्ष व बी. ए. द्वितीय वर्ष या वर्गांच्या प्रत्येक दोन तुकड्या सुरु असून प्रथम तुकडीत प्रवेशित विद्यार्थ्यांस वरीलप्रमाणे सवलतीस प्राप्त असणाऱ्या विद्यार्थ्यांना दर्शविलेले शुल्क भरावे लागेल आणि दुसऱ्या तुकडीत प्रवेश घेणाऱ्या विद्यार्थ्यांना महाविद्यालयाचे पूर्ण प्रवेश शुल्क द्यावे लागेल.

वरीष्ठ महाविद्यालयात प्रवेश घेण्यासंबंधी सर्वसामान्य माहिती

महाविद्यालयाने निश्चित केलेला प्रवेश अर्ज विद्यार्थ्यांने भरून योग्य मुदतीत पाठवावा. प्रवेश अर्ज आणि माहिती-पत्रक कार्यालयातून ५०/- रुपयांत मिळेल.

प्रवेश अर्जासोबत जोडावयाचा प्रमाणपत्रांच्या सत्यप्रती

- १) शाळा अगर महाविद्यालय सोडल्याचे मूळ प्रमाणपत्र (School or College Leaving Certificate)
- २) पात्रता परीक्षा पास केल्याची गुणपत्रिका (Mark List)
- ३) चारित्र्य प्रमाणपत्र (Character Certificate)
- ४) खाजगी परीक्षा दिली असल्यास प्रवेशाची लायकी दर्शविणारे प्रमाणपत्र.
- ५) गोंडवाना विद्यापीठ किंवा किंवा राज्य बोर्ड या व्यतिरिक्त इतरत्र परीक्षा पास केली असल्यास निर्गमन प्रमाणपत्र (Migration Certificate) हे निर्गमन प्रमाणपत्र गोंडवाना विद्यापीठ गडचिरोलीच्या कार्यालयात १६ ऑगस्ट पूर्वी पोहचणे आवश्यक असल्याने ते प्रमाणपत्र महाविद्यालयाच्या कार्यालयात १० ऑगस्ट पूर्वी द्यायला पाहिजे. मुदतीच्या आत हे प्रमाणपत्र दाखल न केल्यास विद्यापीठातून १०० रु. दंड आकारण्यात येतो.
हे प्रमाणपत्र गोंडवाना विद्यापीठ, गडचिरोली कार्यालयात दाखल होऊन मान्यता मिळेपर्यंत त्या विद्यार्थ्यांचा महाविद्यालयीन प्रवेश अस्थायी (Provisional) स्वरूपाचा राहिल.
- ६) फी माफीचा अर्ज व उत्पन्नाचा दाखला व डिग्री कॉलेजसाठी १,००,००० पेक्षा कमी वार्षिक उत्पन्न असणाऱ्या विद्यार्थ्यांकडून राजर्षी छत्रपती शाहू महाराज शिक्षण शुल्क व परीक्षा शुल्क प्रतिपूर्ती योजना चा अर्ज दोन प्रतीत प्रवेशाचे तारखेपासून १५ दिवसांच्या आत कार्यालयात देणे आवश्यक आहे.

- ७) शेड्यूल कास्ट, शेड्यूल ट्राईब्स, भटक्या जाती दर्शविणारा दाखला.
- ८) प्रवेश घेण्यापूर्वी विद्यार्थ्यांना दिलेल्या प्रमाणपत्राची पुरेशा सत्यप्रती आपल्या जवळ ठेवाव्या. एकदा प्रमाणपत्र दिल्यानंतर ते वापस दिल्या जाणार नाही.
- ९) प्रवेश घेतांना दिलेली प्रमाणपत्रे आणि शुल्क विद्यार्थ्यांना प्रवेश नाकारल्याखेरीज परत मिळणार नाही. आवश्यक वाटल्यास विद्यार्थ्यांना निश्चित केलेल्या दिवशी प्राचार्यांसमोर स्वखर्चाने मुलाखती करीता (Interview) यावे लागेल.
(टिप : प्रवेशाकरीता निवड झालेल्या विद्यार्थ्यांनी प्रवेश घेतांना प्रमाणपत्राच्या मूळ प्रती (Original) देणे आवश्यक आहे.)

■ महाविद्यालयात प्रवेश पात्रता :

- १) प्रत्येक विद्यार्थ्याने प्रवेश घेतांना गोंडवाना विद्यापीठ, गडचिरोलीच्या नियमानुसार आपली पात्रता आहे किंवा नाही याची खात्री करून घ्यावी. कोणत्याही वर्गातील घेतलेल्या प्रवेशाची जबाबदारी विद्यार्थ्यांची राहिल.
- २) विद्यापीठाच्या नियमानुसार विद्यार्थी प्रवेशास अपात्र ठरल्यास त्याचे शुल्क परत केले जाणार नाही.
- ३) प्रवेशाची अंतीम तारीख विद्यापीठ व शासन ठरवतील ती राहिल. परंतु वर्गातील जागा भरल्यास त्यापूर्वीही बंद होऊ शकेल.
- ४) प्रवेश देणे किंवा न देणे, प्रवेश दिल्यानंतर महाविद्यालयाचे नियम मोडणाऱ्या विद्यार्थ्यांचे नाव काढून टाकणे या संबंधीचे संपूर्ण अधिकार प्राचार्यांना आहेत.

■ विद्यापीठ परीक्षा शुल्क :

विद्यापीठ परीक्षेचे आवेदन पत्र भरतांना विद्यापीठाने निर्धारित केलेले परीक्षा शुल्क प्रत्येक विद्यार्थ्यांस कॉलेजमध्ये जमा करावे लागेल. हे शुल्क भरतांना महाविद्यालयाची इतर कोणत्याही शुल्काची बाकी असल्यास ती देखील द्यावी लागेल.



■ ओळखपत्र (Identity Card)

महाविद्यालयात प्रवेश घेतांना विद्यार्थ्यांला ओळखपत्र (Identity Card) देण्यात येईल. ओळखपत्र वर्गात, वाचनालयात, ग्रंथालयात महाविद्यालयातील इतर कार्यक्रम या ठिकाणी प्रवेश मिळण्यासाठी व इतर वेळी विद्यार्थ्यांच्या सोयीसाठी म्हणजे स्कॉलरशीप वगैरेची रक्कम घेतांना तसेच कार्यालयात कामे करतांना विद्यार्थ्यांनी स्वतःजवळ सतत बाळगावे.

ओळखपत्रातील माहितीत अनधिकृतपणे बदल करण्याचा प्रयत्न विद्यार्थ्यांने केल्यास तो गंभीर गुन्हा समजाला जाईल व त्याबद्दल त्याला/तीला कडक स्वरूपाची शिक्षा केली जाईल किंवा महाविद्यालयातून नांव काढून टाकण्यात येईल.

सवलती व शिष्यवृत्त्या :

- १) अनुसूचित जाती व जमातीच्या विद्यार्थ्यांच्या वडीलांचे वार्षिक उत्पन्न २,५०,०००/- च्या आत व ओ.बी.सी., एन.टी., एस.बी.सी. विद्यार्थ्यांच्या वडिलांचे वा पालकांचे वार्षिक उत्पन्न रु. ८,००,००० च्या आत असेल त्यांना सरकारतर्फे पूर्ण शिक्षण शुल्क दिले जाते. त्यांना शिक्षणशुल्क माफ असते. त्याचप्रमाणे शिक्षण शुल्कात मागे दिल्याप्रमाणे काही सवलतीही मिळतात.
- २) शेड्यूल कास्ट, शेड्यूल ट्राईबज व इतर जाती, भटक्या व विमुक्त जाती इ. जातींना तसेच स्वातंत्र्य संग्राम सैनिकांची मुले आणि प्राथमिक व माध्यमिक शाळेतील शिक्षकांची मुले यांच्याकरीता शिष्यवृत्त्या मिळतात. याशिवाय राष्ट्रीय कर्जाऊ शिष्यवृत्त्या करीता अर्ज करता येईल.
- ३) अपंग विद्यार्थ्यांने प्रवेश घेतांना जिल्हा समाज कल्याण अधिकारी यांच्याकडून फार्म मागवून भरल्यास त्यांना शिष्यवृत्ती मिळेल.
- ४) प्रत्येक विद्यार्थ्यांने आपण कोणकोणत्या शिष्यवृत्तीला किंवा सवलतीला पात्र आहोत किंवा नाही याची कार्यालयात चौकशी करावी.
- ५) अभ्यासक्रमातील असमाधानकारक प्रगती, गैरवर्तन, संपात भाग घेणे किंवा प्रोत्साहन देणे, अनियमित हजेरी इत्यादी कारणांमुळे मिळालेली शिष्यवृत्ती बंद होऊ शकते. लबाडीने मिळालेली शिष्यवृत्ती रद्द करण्यात येऊन ती विद्यार्थ्यांकडून त्वरीत वसूल केल्या जाईल.

■ **सवलती व स्कॉलरशिप मिळणाऱ्या विद्यार्थ्यांना विशेष सूचना :**

सरकारी नियमांप्रमाणे जेवढ्या सुद्धा मंजूर होतात त्यापेक्षा जास्त दिवस परवानगीशिवाय गैरहजर राहिल्यास त्याची / तीची स्कॉलरशीप कापली जाते तसेच महाविद्यालयीन परीक्षेची प्रगती असमाधानकारक असल्यास विद्यार्थ्यांची राजर्षी छत्रपती शाहू महाराज शिक्षण शुल्क व परिक्षा शुल्क प्रतिपूर्ती योजना (E.B.C.) ची सवलत किंवा स्कॉलरशिप नामंजूर होऊ शकते.

■ **शिष्यवृत्ती अर्ज भरतांना पुढीलप्रमाणे विद्यार्थ्यांने काळजी घेणे आवश्यक आहे.**

- १) वसतीगृहाच्या शिष्यवृत्तीकरीता अर्ज करणाऱ्या विद्यार्थ्यांनी वसतीगृहाचे प्रमाणपत्र जोडतांना ते वसतीगृह जिल्हा समाज कल्याण अधिकारी, गडचिरोली, गोंडवाना विद्यापीठ गडचिरोली आणि महाविद्यालयाकडून मान्यताप्राप्त (Approved) आहे याची शहानिशा करून घ्यावी अन्यथा जोडलेले प्रमाणपत्र महाविद्यालय स्विकारणार नाही.
- २) शिष्यवृत्ती फॉर्मस् विद्यार्थ्यांने महाविद्यालयाने दिलेल्या मुदतीत कार्यालयात सादर करणे आवश्यक आहे.
वरील अटींची पूर्तता न झाल्यास त्या विद्यार्थ्यांचा अर्ज Day Scholar म्हणून स्विकारून समाजकल्याण अधिकाऱ्याकडे पाठविला जाईल.
- ३) ज्या मागासवर्गीय विद्यार्थ्यांच्या पालकाने मागील वर्षाचे उत्पन्न रु. १,५०,००० च्या वर आहे अशा विद्यार्थ्यांनी G.O.I. Scholarship चे फॉर्म न भरता (Freeship) चे फॉर्म भरावे.
- ४) मागासवर्गीय विद्यार्थ्यांनी भारत सरकारच्या शिष्यवृत्ती फॉर्मसोबत मार्क लिस्टची सत्यप्रत, शाळा सोडल्याचा (S.S.C.) प्रमाणपत्राची सत्यप्रत (Executive Magistrate) चे जातीचे प्रमाणपत्र (सत्यप्रत) उत्पन्नाचा दाखला तसेच त्याने पालक नोकरीत असतील तर त्यांनी मागील वर्षाचे मूळ पगार, महागाईभत्ता, घरभाडेभत्ता, वाढ व मूळ पगार व इतर भत्ते मिळत असल्यास त्याच्या पूर्ण सर्टिफिकेट्स जोडणे आवश्यक आहे. तसेच फॉर्मवर विद्यार्थी व पालकाची सही निर्धारित असणे आवश्यक आहे.

■ **राजर्षी छत्रपती शाहू महाराज शिक्षण शुल्क व परिक्षा शुल्क प्रतिपूर्ती योजना इ.बी.सी. अर्ज भरतांना घ्यावयाची काळजी :**

- १) फी माफीचा अर्ज व उत्पन्नाचा दाखल व डिग्री कॉलेजसाठी ८,००,००० रु. पेक्षा कमी वार्षिक उत्पन्न असणाऱ्या विद्यार्थ्यांकडून राजर्षी छत्रपती शाहू महाराज शिक्षण शुल्क व परिक्षा शुल्क प्रतिपूर्ती योजनेचा फार्म भरणे आवश्यक आहे.
- २) (राजर्षी छत्रपती शाहू महाराज शिक्षण शुल्क व परिक्षा शुल्क प्रतिपूर्ती योजना ८,००,००० रु. चे आत उत्पन्न असणाऱ्या) राजर्षी छत्रपती शाहू महाराज शिक्षण शुल्क व परिक्षा शुल्क प्रतिपूर्ती योजने च्या नवीन विद्यार्थ्यांकरीता **Fresh Form** व जुन्या विद्यार्थ्यांकरीता **Continuation Form** भरावयाचा आहे. मात्र सरकारी किंवा खाजगी **State Govt. / Local Bodies Servents** ठिकाणी नोकरीत करीत असलेल्या कर्मचाऱ्यांच्या पाल्यांनी ते ज्या विभागात नोकरी करीत आहे तेथून मुळ पगाराचे प्रमाणपत्र **Basic Pay's Income Certificate** तेथील अधिकाऱ्यांच्या शिक्क्यानिशी देणे जरूरीचे आहे.
- ३) प्राथमिक शिक्षकांच्या मुलांची **P.T.C.** कन्सेशनचे फॉर्म देणे जरूरीचे आहे. तसेच माध्यमिक शाळेतील एस.एस.सी.डी.डी. व वर्ग ५ ते ७ ला शिकविणाऱ्या शिक्षकांची मुलांनी **S.S.T.** चे फॉर्म भरून शिक्षक वर्ग ५ ते ७ ला शिकवित असल्याचे प्रमाणपत्र जोडणे आवश्यक आहे.

■ **नामांकन पत्राबाबत :**

- १) नामांकन पत्र-पदवी अभ्यासक्रमाच्या प्रथम वर्षाला पार्ट-१ प्रथमच प्रवेश घेणाऱ्या विद्यार्थ्यांने कार्यालयातून नामांकन पत्र घेऊन त्यावर स्वाक्षरी करून कार्यालयात दि. १४ ऑगस्ट २०२१ पर्यंत सादर करणे अनिवार्य आहे. अन्यथा विलंब शुल्क आकारले जाईल.

■ **शारीरिक शिक्षण :**

पी.टी. आवश्यक राहिल, पी.टी. मध्ये ७५% उपस्थित राहणे बंधनकारक आहे. शारीरिक कारणांमुळे जे पी.टी. मध्ये भागत घेत नाहीत त्यांनी प्रवेश घेतल्यानंतर ८ दिवसाचे आत वैद्यकिय दाखला द्यावा. वरील दाखले न देता गैरहजर राहतील त्यांना वार्षिक परीक्षेत बसता येणार नाही.

■ **हजेरी :**

बी.ए., बी.एस्सी., एम.ए. प्रथम व द्वितीय वर्षाच्या अभ्यासक्रमात प्रवेश घेऊ इच्छिणाऱ्या सर्व महाविद्यालयीन विद्यार्थ्यांना गोंडवाना विद्यापीठ, गडचिरोली द्वारा निर्देशित सत्रांत परीक्षा SEMESTER PATTERN पद्धती लागू असल्याने विद्यार्थ्यांची व्याख्यानास उपस्थिती प्रवेशानंतर पहिल्या दिवसापासून आवश्यक राहिल. सदर विद्यार्थ्यांना २० गुणांचे अंतर्गत मूल्यमापन असल्याने या २० गुणांसाठी विद्यार्थ्यांची वर्गातील उपस्थिती हे प्रमुख मापदंड राहिल. अनुपस्थित विद्यार्थ्यांना सदर २० गुणांचा लाभ घेता येणार नाही. अन्यथा त्याला परीक्षेला बसता येणार नाही. योग्य परवानगीशिवाय सतत १५ दिवस गैरहजर राहणाऱ्या विद्यार्थ्यांचे नांव हजेरी पटावरून काढण्यात येईल. त्याला पुर्नप्रवेश फी २५ रुपये द्यावी लागेल. CBCS अंतर्गत विद्यार्थ्यांना इतर पर्याय उपलब्ध असले तरी महाविद्यालयात उपरोल्लेखीत विषयांचे अध्यापन होते.

■ **वैद्यकीय तपासणी :**

गोंडवाना विद्यापीठाच्या नियमानुसार प्रत्येक विद्यार्थ्यांची वर्षातून एकदा वैद्यकीय तपासणी होणे आवश्यक आहे. ती तपासणी चुकविल्यास दंड केला जाईल. या तपासणीस अनुपस्थित राहणाऱ्या विद्यार्थ्यांची नावे विद्यापीठाकडे योग्य कारवाईसाठी पाठविण्यात येतील.

■ **ग्रंथालय :**

महाविद्यालयाचे स्वतंत्र असे ग्रंथालय (Library) आहे. त्यातून विद्यार्थ्यांना नियमानुसार अभ्यासाची/इतर पुस्तके मिळतील. ग्रंथालय स्वतंत्र नियमावलीचे पालन विद्यार्थ्यांना करावे लागेल.

■ **वाचनालय :**

वाचनालयात इंग्रजी, मराठी व हिंदी वर्तमानपत्रे आणि विद्यार्थ्यांच्या अभ्यासक्रमानुसार उपयुक्त अशा निरनिराळ्या वाङ्मय, तांत्रिक व वैज्ञानिक विषयावरील अनेक प्रकारची नियतकालिके व मासिके वाचनालयात ठेवली जातात.

■ **क्रिडा व रंजन विभाग :**

शिक्षणाबरोबरच विद्यार्थ्यांने क्रिडा क्षेत्रातही आपली प्रगती करावी यासाठी महाविद्यालयातून फुटबॉल, व्हॉलीबॉल, क्रिकेट, बॅटमिंटन, खो-खो, कबड्डी इत्यादी खेळांची सोय केलेली आहे. क्रिडांगणाची व्यवस्थासुध्दा आहे. महाविद्यालयाच्या प्रांगणात स्वतंत्र व्यायामशाळा असून व्यायामासाठी अद्ययावत साधनांची उपलब्धता व्यायामशाळेत आहे.

■ **विद्यार्थी सहाय्य निधी (StudentAid Fund) :**

विद्यार्थी सहाय्य निधीतून होतकरु, हुशार व गरीब विद्यार्थ्यांना मदत केली जाते. ती देतांना विद्यार्थ्यांची समाधानकारक हजेरी, अभ्यासातील प्रगती, चांगली वागणूक आणि त्याच्या / तिच्या पालकांच्या आर्थिक परिस्थितीचा प्रामुख्याने विचार केला जाईल.

■ **राष्ट्रीय सेवा योजना (N.S.S.) :**

महाविद्यालयात राष्ट्रीय सेवा योजनेखाली दरवर्षी निरनिराळ्या वर्गातील २०० विद्यार्थी / विद्यार्थीनींना प्रवेश दिला जातो. पथकाद्वारे राष्ट्रीय वृत्तीचे सेवा कार्य केले जाते. उदा. घाण निमूलन, साक्षरतेचा प्रसार, औषधी वाटप, अल्प बचत मोहिम, श्रमदान आदि कार्य केले जाते.

■ **कॅशनमनी परत करणे (Refund of Caution Money) :**

विद्यार्थ्यांने महाविद्यालय सोडल्यानंतर कॅशनमनीची रक्कम ऑक्टोबर ते फेब्रुवारी या ५ महिन्याच्या काळात फक्त परत केली जाईल अन्यथा ती रक्कम विद्यार्थ्यांने गमावली (Forefeited) असे समजण्यात येईल. विद्यार्थ्यांना कॅशनमनीची रक्कम परत करतांना त्यातून फर्निचर व सामानाची तुटफुट झालेले अवमुल्यन इ. बाबत ४ रु. कपात केली जाईल. कॅशनमनी घेताना विद्यार्थ्यांने ओळखपत्र आणावे.

■ **मुर्लीसाठी वसतीगृह :**

महाविद्यालयातील मुर्लीसाठी वसतीगृहाची सोय करण्यात आली आहे. वसतीगृहासाठी महाविद्यालयानी ठरवलेले शुल्क द्यावे लागेल.

Committees 1

1. Ragging Committee
2. Internal complaint Committee
3. Institute Innovation Council
4. Sexual harassment committee



Facilities :

1. Wi-Fi Campus
2. Canteen
3. Smart Board
4. Emergency Medical help

It is made available at Katre hospital near College.

Infrastructure :

- (र) शारिरीक शिक्षण
- (ल) ग्रंथालय
- (ल) वाचनालय
- (व) किडा व रंजन विभाग
- e) Language Laboratory
- f) ICT Laboratory
- g) Incubation Pre-Incubator
- h) Multimedia Research Centre
- i) Science Laboratory
- j) IPR-Cell
- k) Career Guidance Counseling Centre



■ विद्यार्थ्यांना महत्वाच्या सूचना :

- महाविद्यालयाने सत्र २०१२-१३ पासून बी.ए. व बी.एस्सी. प्रथम वर्षाच्या सर्व महाविद्यालयीन विद्यार्थ्यांना 'गणवेश' लागू केला असून सदर विद्यार्थ्यांनी महाविद्यालयाने नेमून दिलेल्या गणवेशातच महाविद्यालयात प्रवेश अनिवार्य आहे.
- महाविद्यालयाची मालमत्ता विद्यार्थ्यांनी काळजीपूर्वक वापरावी. हेतुपुरस्पर मालमत्तेची हानी करणे हा गुन्हा ठरेल. हानी झालेल्या मालमत्तेची भरपाई गुन्हा केलेल्या विद्यार्थ्यांकडून केली जाईल.
- विद्यार्थ्यांनी महाविद्यालयाच्या शिस्तीचे काटेकोरपणे पालन करावे. त्यांनी महाविद्यालयाचे अधिकार, प्राध्यापक वर्ग आणि महाविद्यालयातील कर्मचारी वर्ग यांचेशी आदरपूर्ण व सभ्यतेची वागणूक ठेवावी. कोणतीही असभ्य वर्तन घडल्यास महाविद्यालयातून काढून टाकले जाईल.
- महत्वाच्या सूचनांचेच वर्गात वाचन केल्या जाईल. इतर सर्व सूचना फलकावरच लावल्या जातील. विद्यार्थ्यांनी दररोज 'सूचना फलक' पाहून सूचनांची माहिती करून घ्यावी. त्याचबरोबर वर्गात न आल्याची सबब ऐकली जाणार नाही.
- जेव्हा तास नसेल तेव्हा उगाचच व्हरांड्यात फिरून विद्यार्थ्यांनी इतर वर्गांना उपसर्ग पोहचवू नये. फावल्या वेळात वाचनालयात बसावे.
- सायकलींसाठी मुक्रर केलेल्या जागेवरच सायकली ठेवाव्यात. इमारतीच्या आवारात तसेच प्रवेशद्वारासमोर विद्यार्थ्यांनी सायकली ठेवू नये. अन्यथा दंड आकारण्यात येईल.
- प्राचार्यांच्या पूर्व परवानगीशिवाय महाविद्यालयाच्या परिसरात सभा-संमेलन किंवा इतर कार्यक्रम घेता येणार नाहीत. परवानगीशिवाय कुठलेही पत्रक लावता येणार नाही.
- सुट्टीवर जाण्यापूर्वी विद्यार्थ्यांनी प्राचार्यांकडून रजा मंजूर करून घ्यावी. परवानगीशिवाय गैरहजर राहिल्यास दंड द्यावा लागेल. जादा गैरहजेरी सवलत किंवा स्कॉलरशिप बंद होऊ शकेल व वार्षिक परीक्षेला बसता येणार नाही व याची संपूर्ण जबाबदारी विद्यार्थ्यांची राहिल. आजारीपणाच्या रजेकरीता डॉक्टरांचे वैद्यकीय प्रमाणपत्र जोडणे आवश्यक आहे.

विद्यार्थ्यांना महत्वाच्या सूचना :

- वार्षिक परीक्षा सुरु होण्यापूर्वी १५ दिवस आधी प्रत्येक विद्यार्थ्यांने महाविद्यालयाची पुस्तके, फी, दंड याची बाकी तसेच एन.एस.एस. व खेळाचे साहित्य परत करुन (Clearance Certificate) घेतले पाहिजे. त्याशिवाय परीक्षेचे प्रवेशपत्र (Admission Card) मिळणार नाही.
- विद्यार्थ्यांनी प्राचार्यांच्या पूर्व परवानगीशिवाय कॉलेजसंबंधी कोणतीही माहिती प्रकाशनार्थ वृत्तपत्रांना देऊ नये अन्यथा या संबंधी कडक कारवाई करण्यात येईल.
- अभ्यासात प्रगती मुळीच नसणे, सतत गैरहजेरी, गैरवर्तन, महाविद्यालयाची फी न देणे किंवा खोटे प्रमाणपत्र देऊन प्रवेश मिळवणे इत्यादी कारणाने महाविद्यालयातून विद्यार्थ्यांला काढून टाकण्यात येईल.
- एखाद्या विद्यार्थ्यास काही अत्यंत महत्वाच्या कारणामुळे महाविद्यालयीन परीक्षेस बसणे शक्य नसल्यास त्याने पालकांच्या सहीनिशी तसा अर्ज परीक्षेपूर्वी करावा. आजारपणाच्या कारणासाठी वैद्यकिय प्रमाणपत्र जोडणे आवश्यक आहे. परीक्षा टाळणाऱ्याला दंड करण्यात येईल.
- महाविद्यालयातर्फे आयोजित सर्व कार्यक्रमांना हजर राहणे अत्यावश्यक आहे. गैरहजेरीबद्दल दंड आकारला जाईल.
- विद्यार्थ्यांनी महाविद्यालयीन परिसरात ओळखपत्राखेरीज प्रवेश करु नये. ओळखपत्र नसल्यास अशा विद्यार्थ्यांवर दंड आकारला जाईल.

पालकांसाठी सूचना :

- आपल्या पाल्याच्या सर्वांगीण प्रगतीकरीता आम्ही नेहमीच प्रयत्नशील असतो. बरेचदा आपल्या पाल्याची अभ्यासातील अनियमित हजेरी, महाविद्यालयात परीक्षेस न बसणे किंवा परीक्षेतील अपयश इत्यादी बाबतीत संपर्क साधणे आम्हालाही शक्य नसते. त्यामुळे आपल्या पाल्याची आपण इच्छितो तशी प्रगती होणे किंवा नाही यासाठी पालकांनी अधून-मधून महाविद्यालयात येऊन आपल्या पाल्याच्या प्रगतीची माहिती करुन घ्यावी आणि आम्हाला सहकार्य करावे.

ACADEMIC CALENDER

GONDWANA UNIVERSITY, GADCHIROLI

(Established by Government of Maharashtra Notification No MIDC-2007(322/07) UNI-4 Dated 27th Sept, 2011 & Presently a State University governed by Maharashtra Public Univeristy Act 2016 (Maharashtra Act No. VI of 2017)

M.I.D.C. ROAD COMPLEX GADCHIROLI DIST. GADCHIROLI - 42605 (Acad.. Landline No.) 7132-223323

No. G.U/Acad/409/2022

Date : 03/05/2022

Notification

It is notified for general information of all the university conducted/constituent/affiliated collages and Post Graduate teaching Department of the University that the Academic Calendar for the Session 2022-23 Minimum instruction days per semester :

Semester	90 days/for professional courses as mentioned by central admission process
Semester II	90 Days
Total	180 Days

A) ACADEMIC CALENDAR FOR THE COURSES CONDUCTED AS PER SEMESTER PATTERN FOR SESSION 2022-23

1. Term & Vacation

First Term (odd Semester)	: 16/07/2022 to 20/01/2023
Diwali Holidays/Winter vaction	: 20/10/2022 to 19/11/2023
Second Term (Even semester)	: 21/01/2023 to 31/05/2023
Summer Vacation	: 01/06/2023 to 30/06/2023

2. Admission

a) Last date of admission (first term odd sem)	: 31/08/2022
b) Last date for Admission with Prior Permission of the Vice-chancellor	: 30/09/2022

3. Last Date of submission of Enrollment form to the univeristy

- upto 12/09/2022 for admitted students upto 31/08/2022
- upto 10/10/2022 for the students admitted between 01/09/2022 to 30/09/2022
- iii) for centralized admission last date of enrollment shall be 10 days from the date of admission, as notified by competent authority.

4. Examination

a) Winter Semester Examination Commencement of Examination	: 10/12/2022
Last date for receipt of examination Forms	
a) Regular Student	: 15/10/2022
b) Old Ex-Student/External Student	: 15/10/2022
c) Ex-Students of immediately Previous Examination	: 15/10/2022

5. Examination

a) Summer Semester Examination Commencement of Examination	: 20/05/2023
Last date for receipt of examination Forms	
a) Regular Student	: 04/04/2023
b) Old Ex-Student/External Student	: 04/04/2023
c) Ex-Students of immediately Previous Examination	: 04/04/2023

B) ACADEMIC CALENDAR FOR THE COURSES CONDUCTED AS PER "ANNUAL" PATTERN FOR SESSION 2022-2023

1. Term & Vacation

First Term (odd Semester)	:16/07/2022 to 20/01/2023
Winter vaction	:20/10/2022 to 19/01/2022
Summer Vacation	:01/06/2023 to 30/06/2023

2. Admission

a) Last date of admission	:31/08/2022
b) Last date for Admission with Prior Permission of the Vice-chancellor	:30/09/2022

3. Last Date of submission of Enrollment form to the university

- 12/09/2022 for admission upto 31/08/2022
- 10/10/2022 for admission upto 1/09/2022 to 30/09/2022
- iii) for centralized admission last date of enrollment shall be 10 days from the date of admission, as notified by competent authority.

4. Examination

a) Winter Semester Examination Commencement of Examination	: 17/10/2019
Last date for receipt of examination Forms	
a) External Student	:10/12/2022
b) Old Ex-Student	:15/10/2022
c) Ex-Students of immediately Previous Examination	:15/10/2022

5. Examination

a) Summer Semester Examination Commencement of Examination	: 20/05/2023
Last date for receipt of examination Forms	
a) Regular Student	:04/04/2023
b) Old Ex-Student	:04/04/2023
c) External Student	:04/04/2023
d) Ex-Students of immediately Previous Examination	:04/04/2023

Ph.D.

Sr.No.	Examination	Date
1	PET Examination	25/09/2022
2	Ph.D. Course Work	Dates will be announced later on.

SPECIAL ACADEMIC EVENTS

University Foundation Day	2nd October
Convocation of Univeristy	As Per prior consent of Hon'ble Chancellor

■ शिक्षकवृंद यादी

प्राचार्य	डॉ. आर. जी. मुनघाटे	एम.ए., एम.फिल., पी.एच.डी.
उपप्राचार्य	प्रा. पी. एस. खोपे	एम.ए.
उपप्राचार्य	प्रा. डॉ. ए. बी. सोळुंके	एम. एस्सी., पी.एच.डी.
इंग्रजी विभाग	डॉ. आर. जी. मुनघाटे	एम.ए., एम.फिल., पी.एच.डी.
	डॉ. प्रा. ए. जी. रामटेके	एम.ए., एम.फिल., पी.एच.डी.
मराठी विभाग	प्रा. डॉ. एन. टी. आरेकर	एम.ए., एम.फिल. नेट, पी.एच.डी.
	प्रा. कु. एच. ए. उराडे	एम.ए., एम.फिल. नेट
राज्यशास्त्र विभाग	प्रा. पी. एस. खोपे	एम.ए.
इतिहास विभाग	प्रा. डॉ. डी. डी. आदे	एम.ए., पी.एच.डी.
अर्थशास्त्र विभाग	डॉ. प्रा. एस. एम. महाजन	एम.ए. नेट, पी.एच.डी.
समाजशास्त्र विभाग	प्रा. डॉ. आर. बी. विखार	एम.ए., पी. एच.डी.
वनस्पतीशास्त्र विभाग	डॉ. प्रा. पी. ए. दानी	एम. एस्सी. नेट, पी.एच.डी.
	डॉ. प्रा. कु. आर. बी. शंभरकर	एम. एस्सी., एम.फिल., पी.एच.डी., नेट
प्राणिशास्त्र विभाग	प्रा. डॉ. डी.एस. बन्सोड	एम. एस्सी., पी.एच.डी., एम.फिल.
	प्रा. डॉ. एच.एम. मेश्राम	एम. एस्सी., पी.एच.डी.
रसायनशास्त्र विभाग	डॉ. प्रा. जी. डी. सातपुते	एम. एस्सी., नेट, पी.एच.डी.
	प्रा. डॉ. एस.एन. निवडंगे	एम. एस्सी., सेट, पी.एच.डी.
भौतिकशास्त्र विभाग	डॉ. प्रा. बी. व्ही. तुपटे	एम. एस्सी., नेट, पी.एच.डी.
	प्रा. एन. व्ही. लोखंडे	एम. एस्सी., नेट
सुक्ष्मजीवशास्त्र विभाग	प्रा. डॉ. ए. बी. सोळुंके	एम. एस्सी., पी.एच.डी.
	प्रा. कु. टी. डी. वाकडे	एम. एस्सी., नेट
इलेक्ट्रॉनिक्स विभाग	रिक्त	
भुगर्भशास्त्र विभाग	प्रा. डॉ. जी.जी. वडपल्लीवार	एम. एस्सी., पी.एच.डी.
गणित विभाग	रिक्त	
ग्रंथालय विभाग	प्रा. डॉ. ए. ए. भोयर	एम. कॉम., एम.लिब., पी.एच.डी.
शारिरीक शिक्षण विभाग	प्रा. डॉ. व्ही. डी. मुरकुटे	एम. कॉम., एम.पीएड, पी.एच.डी.

■ कनिष्ठ विज्ञान महाविद्यालय शिक्षक वृंद :

श्री. एस. जी. हडप	एम.एस्सी (गणित)
श्री. टी. जे. बोरकर	एम. एस्सी. (जिवशास्त्र)
श्री. एस. आर. घोंगडे	एम. एस्सी. (भौतिकशास्त्र)

■ शिक्षकेत्तर कर्मचारी वृंद :

श्री. एम. के. बोबाटे (बी.ए.)	मुख्य लिपीक
श्री. आर. पी. वासेकर (बी.ए.)	वरिष्ठ लिपीक
श्री. एम. ए. मुनघाटे (बी.ए.)	कनिष्ठ लिपीक
श्री. आर. ए. काचिनवार	ग्रंथालय परिचर
श्री. एन. एल. गोत्राडे	शिपाई
श्री. एस. टी. मंगर	शिपाई
श्री. आर. एम. गुडेकर	शिपाई
श्रीमती उषाबाई गजभिये	शिपाई
श्री. एस. बी. मुनघाटे	प्रयोगशाळा सहाय्यक
श्री. जी. आर. भोयर	प्रयोगशाळा परिचर
श्री. के. ए. जांभुलकर	प्रयोगशाळा परिचर
श्री. ए. पी. बगमारे	प्रयोगशाळा परिचर
श्री. एस. जी. चिकराम	प्रयोगशाळा परिचर

■ विद्यार्थ्यांसाठी प्रोत्साहनपर पुरस्कार :

(महाविद्यालयाच्या प्राध्यापक वर्गाकडून अंतीम वर्षात गुण प्राप्त करणाऱ्या विद्यार्थ्यांसाठी)

महाविद्यालयाचा सर्वोत्कृष्ट विद्यार्थी पुरस्कार	महाविद्यालय प्रायोजक	रक्कम १०००/-	सर्वगुणसंपन्न विद्यार्थी / विद्यार्थिनी
इंग्रजी विषयात सर्वोत्कृष्ट विद्यार्थी	इंग्रजी विभाग	१०००/-	इंग्रजी विषयात सर्वाधिक गुण
इंग्रजी साहित्यात सर्वोत्कृष्ट विद्यार्थी	इंग्रजी विभाग	१०००/-	इंग्रजी साहित्य विषयात सर्वाधिक गुण
इतिहास विषयात सर्वोत्कृष्ट विद्यार्थी	इतिहास विभाग	१०००/-	इतिहास विषयात सर्वाधिक गुण
अर्थशास्त्र विषयात सर्वोत्कृष्ट विद्यार्थी	अर्थशास्त्र विभाग	१०००/-	अर्थशास्त्र विषयात सर्वाधिक गुण
समाजशास्त्र विषयात सर्वोत्कृष्ट विद्यार्थी	समाजशास्त्र विभाग	१०००/-	समाजशास्त्र विषयात सर्वाधिक गुण
राज्यशास्त्र विषयात सर्वोत्कृष्ट विद्यार्थी	राज्यशास्त्र विभाग	१०००/-	राज्यशास्त्र विषयात सर्वाधिक गुण
मराठी विषयात सर्वोत्कृष्ट विद्यार्थी	मराठी विभाग	१०००/-	मराठी विषयात सर्वाधिक गुण
मराठी साहित्य विषयात सर्वोत्कृष्ट विद्यार्थी	मराठी विभाग	१०००/-	मराठी साहित्य विषयात सर्वाधिक गुण
बि.एस्सी. प्रथम वर्षात इंग्रजी विषयात स.वि.	इंग्रजी विभाग	५००/-	बि.एस्सी.प्रथम वर्षात इंग्रजी विषयात स.गु.
बि.एस्सी. प्रथम वर्षात मराठी विषयात स.वि.	मराठी विभाग	५००/-	बि.एस्सी.प्रथम वर्षात मराठी विषयात स.गु.
वनस्पतीशास्त्र विषयात सर्वोत्कृष्ट विद्यार्थी	वनस्पतीशास्त्र विभाग	१०००/-	वनस्पतीशास्त्र विषयात सर्वाधिक गुण
एम.ए. (मराठी) विषयात सर्वोत्कृष्ट विद्यार्थी	मराठी विभाग	१०००/-	एम.ए. (मराठी) विषयात स.गु.
एम.ए. (समाजशास्त्र) विषयात सर्वोत्कृष्ट विद्यार्थी	समाजशास्त्र विभाग	१०००/-	एम.ए.. (समाजशास्त्र) विषयात स.गु.

■ विद्यार्थ्यांसाठी प्रोत्साहनपर पुरस्कार :

(महाविद्यालयाच्या प्राध्यापक वर्गाकडून अंतीम वर्षात गुण प्राप्त करणाऱ्या विद्यार्थ्यांसाठी)

महाविद्यालयाचा सर्वोत्कृष्ट विद्यार्थी पुरस्कार	महाविद्यालय प्रायोजक	रक्कम १०००/-	सर्वगुणसंपन्न विद्यार्थी / विद्यार्थिनी
प्राणिशास्त्र विषयात सर्वोत्कृष्ट विद्यार्थी	प्राणीशास्त्र विभाग	१०००/-	प्राणीशास्त्र विषयात सर्वाधिक गुण
पदार्थविज्ञानशास्त्र विषयात सर्वोत्कृष्ट विद्यार्थी	पदार्थविज्ञान विभाग	१०००/-	पदार्थविज्ञान विषयात सर्वाधिक गुण
सुक्ष्मजीवशास्त्र विषयात सर्वोत्कृष्ट विद्यार्थी	सुक्ष्मजीवशास्त्र विभाग	१०००/-	सुक्ष्मजीवशास्त्र विषयात सर्वाधिक गुण
रसायनशास्त्र विषयात सर्वोत्कृष्ट विद्यार्थी	रसायनशास्त्र विभाग	१०००/-	रसायनशास्त्र विषयात सर्वाधिक गुण
इलेक्ट्रॉनिक्स विषयात सर्वोत्कृष्ट विद्यार्थी	इलेक्ट्रॉनिक्स विभाग	१०००/-	इलेक्ट्रॉनिक्स विषयात सर्वाधिक गुण
गणित विषयात सर्वोत्कृष्ट विद्यार्थी	गणीत विभाग	१०००/-	गणीत विषयात सर्वाधिक गुण
भुगर्भशास्त्र विषयात सर्वोत्कृष्ट विद्यार्थी	भुगर्भशास्त्र विभाग	१०००/-	भुगर्भशास्त्र विषयात सर्वाधिक गुण
संगणकशास्त्र विषयात सर्वोत्कृष्ट विद्यार्थी	संगणकशास्त्र विभाग	१०००/-	संगणकशास्त्र विषयात सर्वाधिक गुण
सर्वोत्कृष्ट विद्यार्थी वाचक	ग्रंथालय विभाग	१०००/-	सर्वोत्कृष्ट वाचक
क्रिडा विषयात सर्वोत्कृष्ट विद्यार्थी	शा. शिक्षण विभाग	१०००/-	क्रिडा स्पर्धेत सर्वोत्कृष्ट

■ महाविद्यालयाला प्राप्त पुरस्कार :

- इंटरनेशनल बिझनेस काँसिल दिल्ली तर्फे २००१-२००२ वर्षासाठी 'गोल्ड स्टार पुरस्कार'.
- सत्र २००२-२००३ साठीचा 'राजीव गांधी प्रशासकीय गतिमानता पुरस्कार'.
- सत्र २००२-२००३ साठीचा नागपूर विद्यापीठाचा 'उत्कृष्ट वार्षिकांक पुरस्कार' महाविद्यालयाच्या 'मृदगंध' वार्षिकांकास.
- सत्र २००५-२००६ साठीचा नागपूर विद्यापीठाचा उत्कृष्ट वार्षिकांक पुरस्कार' महाविद्यालयाच्या 'मृदगंध' वार्षिकांकास.
- सत्र २००७-२००८ साठीचा नागपूर विद्यापीठाचा 'उत्कृष्ट वार्षिकांक पुरस्कार' महाविद्यालयाच्या 'मृदगंध' वार्षिकांकास.
- सत्र २०१३-२०१४ साठीचा गोंडवाना विद्यापीठाचा 'उत्कृष्ट वार्षिकांकाचा द्वितीय पुरस्कार' महाविद्यालयाच्या 'मृदगंध' वार्षिकांकास.
- सत्र २०१७-१८ व २०१८-१९ साठीचा गोंडवाना विद्यापीठाचा 'उत्कृष्ट वार्षिकांकाचा प्रथम पुरस्कार' महाविद्यालयाच्या 'मृदगंध' वार्षिकांकास.
- मा. प्राचार्यांना विद्यापीठाचा 'आदर्श प्राचार्य पुरस्कार'.
- रा.से.यो. पथकास विद्यापीठाचा उत्कृष्ट पथक व कार्यक्रम अधिकारी पुरस्कार.
- सन २०१६-१७ साठीचा गोंडवाना विद्यापीठाचा 'उत्कृष्ट महाविद्यालय पुरस्कार'.
- सन २०१६-१७ मध्ये महाराष्ट्र शासन वन मंत्रालयाव्दारा 'ग्रीन कॉलेज अवार्ड' ने सन्मानित.
- महाराष्ट्र शासनाचा व्यसनमुक्ती पुरस्कार : २०१८
- महाविद्यालयातील ग्रंथालयाला नॅशनल डिजीटल ग्रंथलयाची (NDLCLUB) मान्यता



■ महाविद्यालयाची वैशिष्ट्ये :

- इंग्रजी भाषा-प्रयोगशाळा.
- संपूर्ण कॅम्पस वाय-फाय सोईने युक्त.
- सर्व विद्यार्थ्यांना संगणक शिक्षणाची सोय, त्यासाठी 'स्वतंत्र संगणक कक्ष'.
- विद्यार्थ्यांना आरोग्याबद्दल जागरूक करणारा 'तंबाखु सेवन विरोधी जनजागृती अभियान'.
- विद्यार्थ्यांत संशोधन वृत्ती वाढीस लावणारा परिसराचा सामाजिक व सांस्कृतिक अभ्यास करणारा 'लघु संशोधन प्रकल्प'.
- विद्यार्थ्यांच्या सुप्त कला गुणांना वाव देण्यासाठी 'कला क्रिडा' मंडळाची महाविद्यालयीन सक्रिय चळवळ.
- युजीसी पुरस्कृत रोजगाराची 'रोजगाराभिमुख-प्रमाणपत्र' अभ्यासक्रमाची सोय.

■ महाविद्यालयाची वैशिष्ट्ये :

- नॅकच्या पुनर्मुल्यांकनात विद्यापीठातील उच्च श्रेणी प्राप्त करणाऱ्या महाविद्यालयापैकी एक.
- महाविद्यालयाची स्वतःची प्रशस्त, सुसज्ज, भव्य, अद्ययावत इमारत.
- उच्च शिक्षणासाठी अत्यंत आदर्श असे निसर्गरम्य वातावरण व शांत महाविद्यालयीन परिसर.
- विस्तीर्ण परिपूर्ण असे महाविद्यालयाचे स्वतःचे क्रिडांगण.
- महाविद्यालयाची स्वतःची परिपूर्ण अत्याधुनिक व्यायामशाळा व स्वतंत्र इंडोर स्टेडीयम.
- देशी-विदेशी खेळाच्या अद्ययावत साहित्यांनी परिपूर्ण असा शारीरिक शिक्षण विभाग.
- मराठी साहित्यापासून तर पर्यावरण शास्त्रापर्यंत, संगणक विषयापासून ते स्पर्धात्मक परीक्षेच्या तयारीसाठीच्या पुस्तकांनी व सर्व प्रकारच्या मासिक व नियतकालिकांनी परिपूर्ण असलेला ग्रंथालय विभाग.
- विद्यार्थ्यांसाठी वाचनकक्षाची स्वतंत्र सोय.
- विद्यार्थींसाठी अद्ययावत स्वतंत्र विश्रांती कक्ष.
- महाविद्यालयीन विद्यार्थ्यांच्या साहित्य गुणांचा मागोवा घेणारे 'मृदगंध' वार्षिकांकाचे प्रकाशन.
- तज्ज्ञ व अनुभवी प्राध्यापक वर्ग.
- स्पर्धापरीक्षा व व्यवसाय मार्गदर्शन केंद्र
- विद्यार्थ्यांत सामाजिक बांधिलकीचे धडे देणारा भारत सरकारच्या वन व पर्यावरण मंत्रालय व बायफ फाऊंडेशन, पुणे- पुरस्कृत राष्ट्रीय जागृती प्रकल्प.



आमचे प्रेरणास्थान

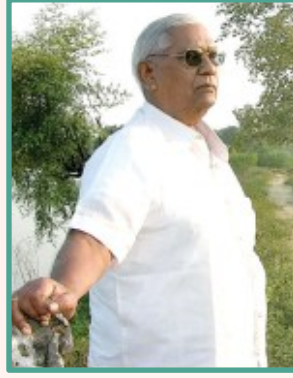

स्व. गोविंदराव मुनघाटे

संस्थापक अध्यक्ष

दंडकारण्य शैक्षणिक व सांस्कृतिक विकास संशोधन संस्था, गडचिरोली

... सन्मान ...

- संचालक संस्था, दंडकारण्य शैक्षणिक व सांस्कृतिक विकास संशोधन संस्था, गडचिरोलीस राज्यातील सर्वोत्कृष्ट संस्था म्हणून एक लक्ष रुपयांचा विशेष पुरस्कार : १९९८
- महाराष्ट्र शासनाचा आदिवासी सेवा संस्था पुरस्कार : १९९४
- महाविद्यालयास इंटरनॅशनल बिझनेस कौन्सिल दिल्लीतर्फे गोल्डस्टार पुरस्कार २००१-२००२
- राजीव गांधी प्रशासकीय गतिमानता पुरस्कार : २००२-२००३
- मृदगंध वार्षिक विकास नागपूर विद्यापीठाचा उत्कृष्ट वार्षिकांक पुरस्कार : २००३, २००६, २००८
- मृदगंध वार्षिक विकास गोंडवाना विद्यापीठाचा उत्कृष्ट वार्षिकांक पुरस्कार : २०१३
- नॅक कडून पुनर्मुल्यांकनाची उच्च श्रेणी प्राप्त करणारे विद्यापीठातील ४ थे महाविद्यालय.
- गोंडवाना विद्यापीठ उत्कृष्ट महाविद्यालय पुरस्कार : २०१६
- वन विभाग महाराष्ट्र सरकारचा 'ग्रीन कॉलेज' अवार्ड : २०१६
- महाराष्ट्र शासनाचा व्यसनमुक्ती पुरस्कार : २०१८
- मृदगंध वार्षिक विकास गोंडवाना विद्यापीठाचा उत्कृष्ट वार्षिकांक पुरस्कार : २०१८
- सी.ई.जी.आर. दिल्ली संस्थेचा शैक्षणिक क्षेत्रात उत्कृष्ट योगदान केल्याबद्दल अवार्ड : २०२१
- मृदगंध वार्षिकांकास यशवंतराव चव्हाण प्रतिष्ठान चा प्रथम पुरस्कार : २०२१-२२